

Relais  
Culture  
Europe

#EuropeCréative  
2021-2027

# Culture Moves Europe

2024



# **Culture Moves Europe**

## **DÉCRYPTAGE**

**Appel pour les résidences à destination des organisations  
hôtes**

Date limite de dépôt : 16 janvier 2024



# **CULTURE MOVES EUROPE**

**Le programme de mobilité européen dédié aux  
secteurs culturels et créatifs**

- **des bourses de mobilité aux artistes et aux  
professionnel-les de la culture**
- **des bourses à des organisations d'accueil afin de leur  
permettre de mener à bien un projet international**



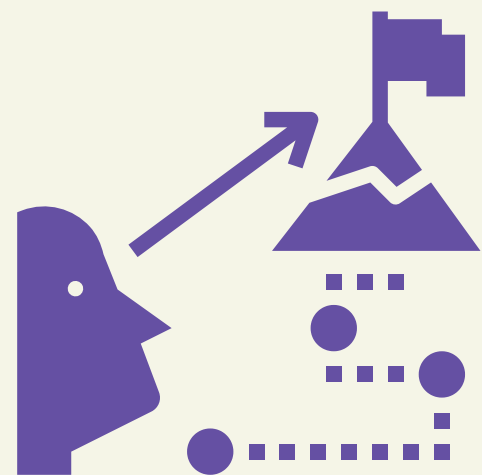

# CULTURE MOVES EUROPE

## J'identifie une mobilité

### Résidences

**court terme**

> de 22 à 60 jours

**moyen terme**

> de 61 jours à 120 jours

**élargie**

> de 121 jours à 300 jours

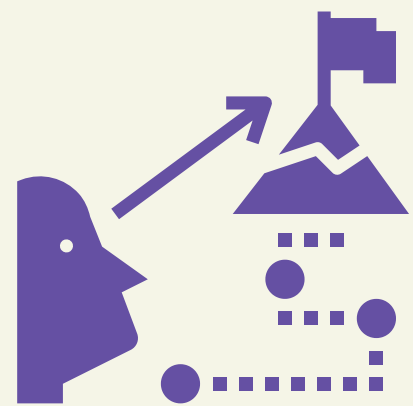

# CULTURE MOVES EUROPE

Pour quoi faire ?

Explorer

Créer

Transformer

Apprendre

Lier

Résidences

2 OBJECTIFS À  
CHOISIR

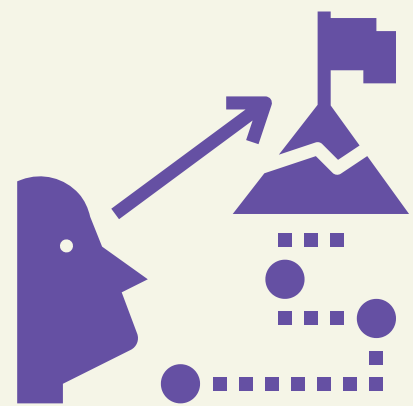

# CULTURE MOVES EUROPE

Je propose un projet de résidence

Préparation et mise en oeuvre



Durabilité, inclusion, diversité, égalité femme-homme

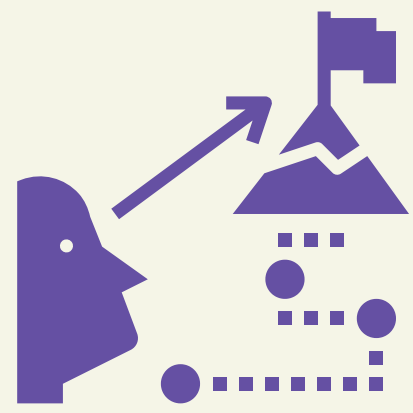

# CULTURE MOVES EUROPE

Pour qui ?

... les secteurs de l'architecture,  
du patrimoine culturel,  
du design, de la mode,  
de la littérature,

Résidences

de la musique, des arts du spectacle  
et des arts visuels

dans tous les pays concernés par Creative Europe.

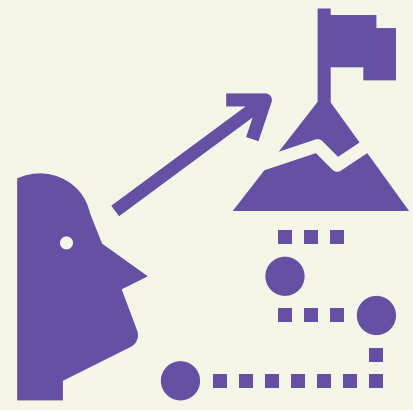

# CULTURE MOVES EUROPE

## Quelle(s) Géographie(s) ?

... Les États membres de l'UE ;

Les pays AELE, membres de l'Espace économique européen (EEE): l'Islande, le Liechtenstein et la Norvège ;

Résidences

Les pays en voie d'adhésion, les pays candidats et les candidats potentiels : Albanie, Bosnie Herzégovine, Kosovo, Monténégro, la Macédoine du Nord, Serbie ;

Les pays de la politique européenne de voisinage (PEV) : Arménie, Géorgie, Moldavie, Tunisie et Ukraine.



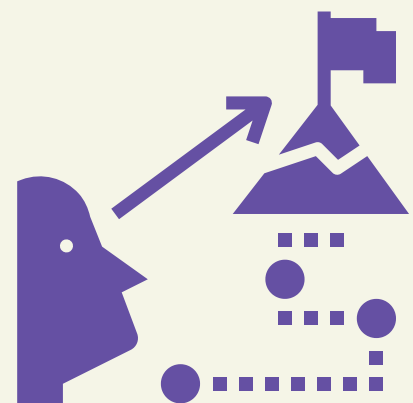

# CULTURE MOVES EUROPE

Qu'est ce que ça finance ?

**Bourse d'accueil - allouée à la structure de résidence**

**35€** par jour et par participant-e

**Bourse de mobilité - allouée à chaque participant-e**

**25€** par jour et par participant-e

**Distance inférieure à 5000 km = 350€**

**Distance supérieure à 5000 km = 700€**

**Compléments**

**green = 350€   famille = 100€   Territoire ultra matin = 150€   Visa = 80€**

**Aide aux personnes en situation de handicap = 75€/j**

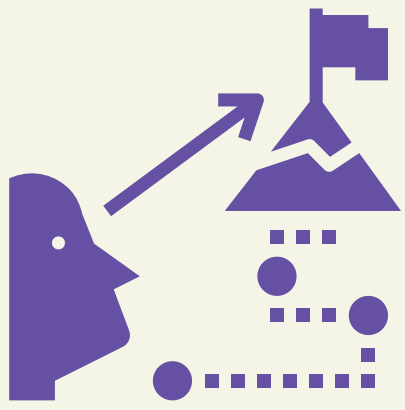

# CULTURE MOVES EUROPE

Qu'est ce que ça finance ?

## Premier Paiement

30 J après signature du contrat

60% coût hébergement

60% bourse de mobilité

60% aides aux personnes en  
situation de handicap

## Paiement du solde

30 j après validation du rapport de  
résidence

40% coût hébergement

40% bourse de mobilité

40% aides aux personnes en  
situation de handicap

100% autres compléments

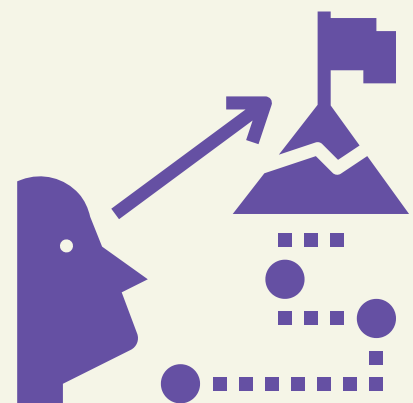

# CULTURE MOVES EUROPE

## Rétro-planning

### Phase 1

pré-sélection des candidatures  
des organisations hôtes

dépôt des candidatures

évaluation / résultats

Soumission de la carte de résidence  
+ prépa Grant Agreement

### Phase 2

sélection des résident-es

Démarrage + pré-financement

Notification des résultats :  
5 mars 2024

Dépôt  
16 janvier 2024

Du 16 janvier  
au 5 mars

Soumission carte : du 5 mars au 15 juin 2024  
Préparation du GA : jusqu'à 4 semaines après  
soumission carte

Au plus tôt  
5 avril 2024

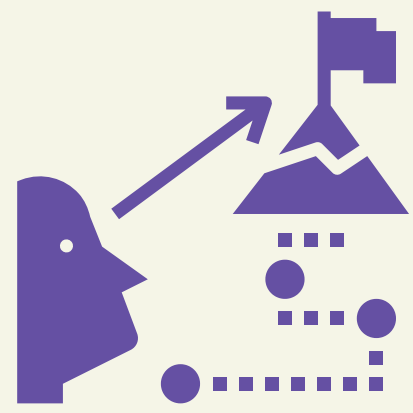

# CULTURE MOVES EUROPE

## Qu'est ce que je dépose - PHASE 1

### Le formulaire de candidature

- créer un compte sur le portail Goethe Application
- Remplir le formulaire de candidature en ligne, sur le portails Goethe - Application
- Description du projet de résidence et de sa mise en oeuvre, y compris les dates indicatives de début et de fin, les objectifs, l'impact, les activités prévues etc
- Nombre prévu de participant-es et explication de la procédure et des critères de sélection

### Annexes et pièces justificatives obligatoires

- Preuve de l'entité juridique de l'organisme d'accueil
- Expérience générale de l'organisme d'accueil, notamment en matière d'organisation de résidence et d'autres activités connexes, capacité, locaux etc
- CV du mentor

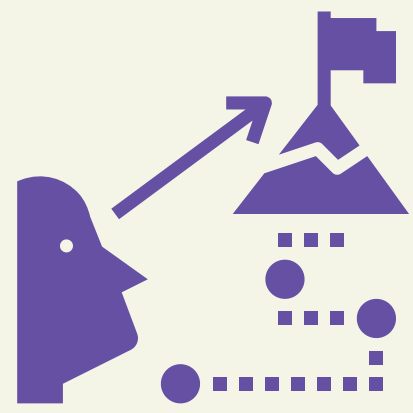

# CULTURE MOVES EUROPE

## Qu'est ce que je dépose ? - PHASE 2

### **Du côté des organisations, entre le 5 mars et le 15 juin 2024**

- Sélectionner et confirmer les dates de résidence et le détail de la liste de participant(es)
- Remplir et soumettre la carte de résidence

### **Du côté de Culture Moves Europe et à partir du 5 mars**

- Analyse de l'éligibilité de chaque artiste sélectionné
- Calcul de la bourse de résidence à partir des informations de la carte de résidence
- Validation de la carte de residence et notification de l'organisation hôte

### **Jusqu'à 4 semaines après validation de la carte de résidence**

- Préparation du Grant Agreement
- Signature du Grant Agreement
- Versement du pré-financement



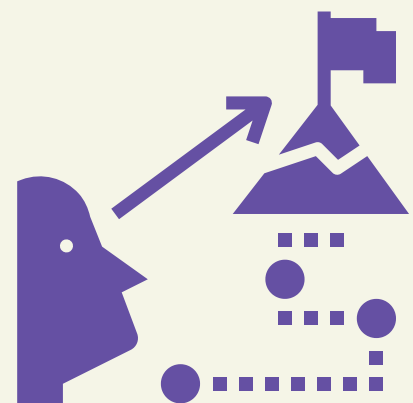

# CULTURE MOVES EUROPE

## Rétro-planning

### Phase 1

pré-sélection des candidatures  
des organisations hôtes

dépôt des candidatures

évaluation / résultats

Soumission de la carte de résidence  
+ prépa Grant Agreement

### Phase 2

sélection des résident-es

Démarrage + pré-financement

Notification des résultats :  
5 mars 2024

Dépôt  
16 janvier 2024

Du 16 janvier  
au 5 mars

Soumission carte : du 5 mars au 15 juin 2024  
Préparation du GA : jusqu'à 4 semaines après  
soumission carte

Au plus tôt  
5 avril 2024

# Merci

## Candidatez

- <https://gap-online.goethe.de/fr/>

## Suivez notre actualité & nos ressources

- [www.relais-culture-europe.eu](http://www.relais-culture-europe.eu)
- <https://linktr.ee/culturemoveseurope>
- <https://culture.ec.europa.eu/calls/culture-moves-europe-second-call-for-residency-hosts>

---

**Anne-Flavie GERMAIN**

[anne-flavie.germain@relais-culture-europe.eu](mailto:anne-flavie.germain@relais-culture-europe.eu)

Relais  
Culture  
Europe

Cofinancé par  
l'Union européenne



Europe  
Créative  
MEDIA